

esik	1,37 M2
kook	7,74 M2
leiliruum	3,17 M2
magamistuba	8,87 M2
saal	23,89 M2
terrass	2,23 M2
terrass	15,47 M2
WC-pesuruum	9,22 M2
71,96 M2	

TRAMPPEK OÜ		Üksikelamu arhitektuurne projekt		
Paluulase tee 9, Maardu; tel. 55 902 766 reg. nr. 10447725 litsens EEP000545		Asukoht:	Harju mk, Keila vald, Lohusalu küla, Mäe-8	15.04.2008
		Tellija:	LJUDMILA RJAZANOVA	
		Arhitekt:	Denis Dudkin	M: 1: 50
		Insener:	Arvi Taik	
		Joonis:	1 korruse plaan	leht : 3

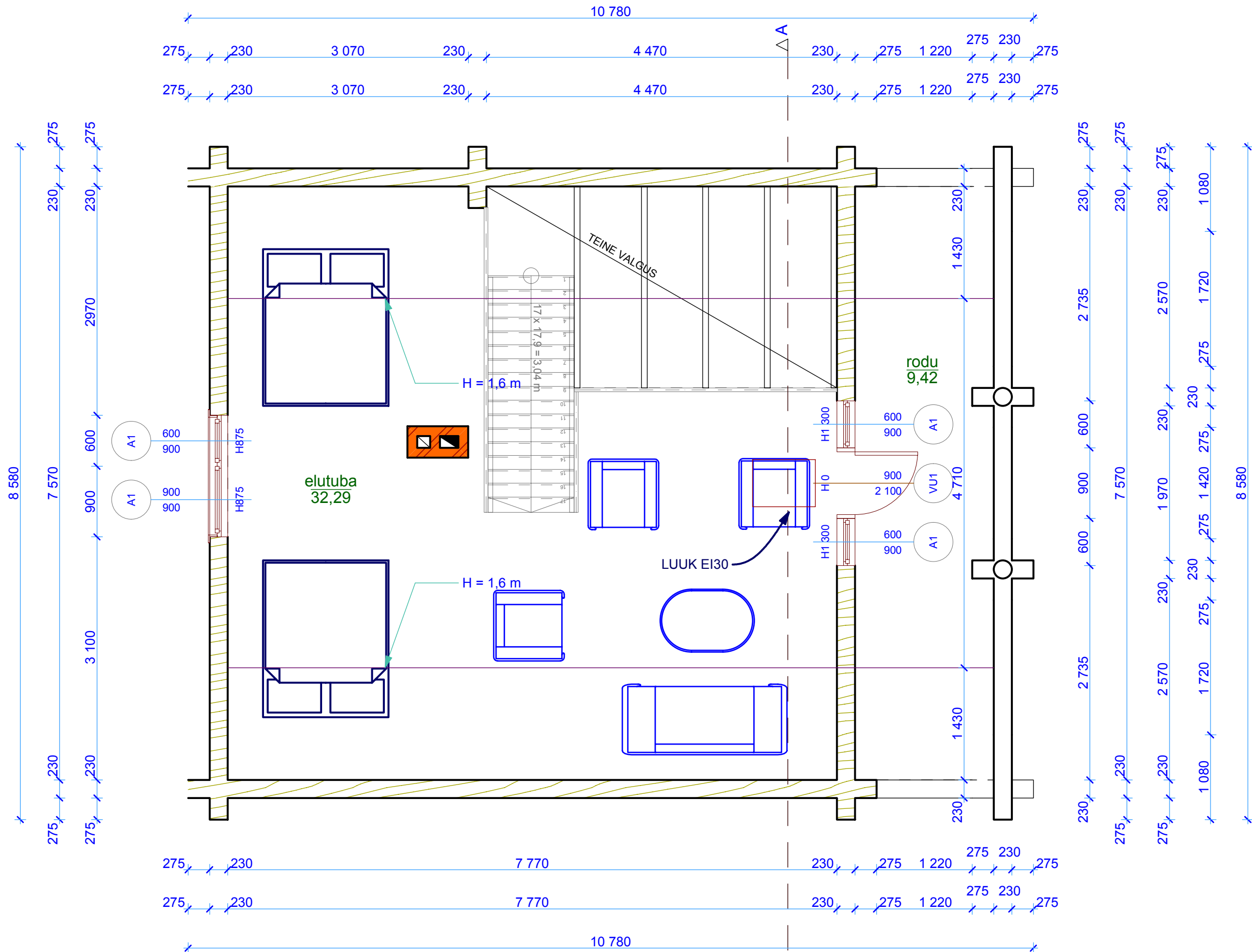

elutuba 32,29 m2
 rodu 9,42 m2
41,71 m2

<p>TRAMPPEK OÜ</p> <p>Paluulase tee 9, Maardu; tel. 55 902 766 reg. nr. 10447725 litsens EEP000545</p>	Üksikelamu arhitektuurne projekt		15.04.2008
	Asukoht:	Harju mk, Keila vald, Lohusalu küla, Mäe-8	
	Tellija:	LJUDMILA RJAZANOVA	
	Arhitekt:	Denis Dudkin	M: 1: 50
	Insener:	Arvi Taik	
Joonis:	katuse korruse plaan		leht : 4

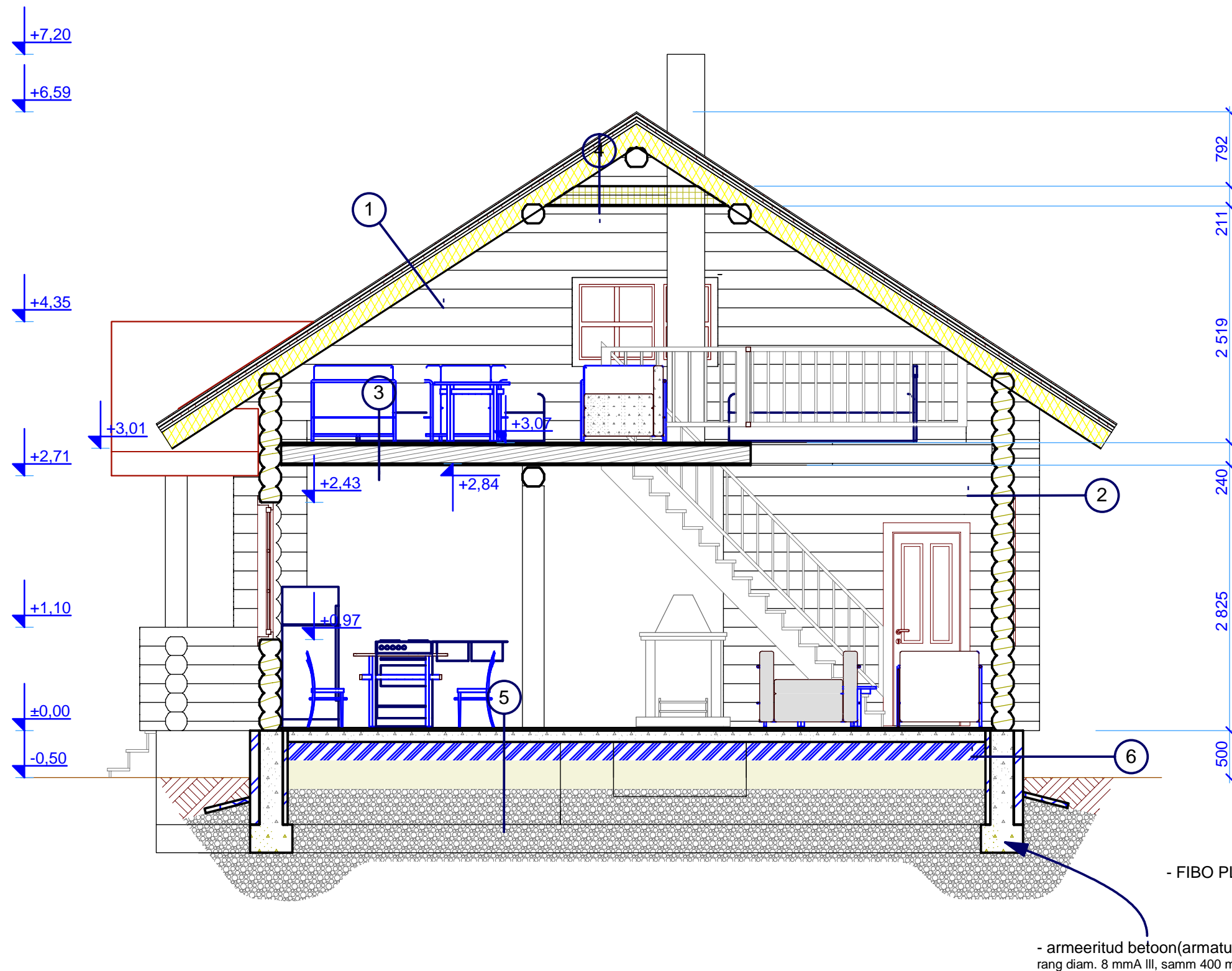

KASUTAVAD MATERJALID :

1. KATUS: PROFILPLEKK-TERASKIVI RR32 PRUUN
- OHUVAHE ROOVIGA 25 MM
- KATUSEKILE
- OHUVAHE ROOVIGA 50 MM
- TUULETOKKEPLAAT 25 MM
- EHITUSLIK PAPP
- KLAASVILL 200 MM
- VOODRILAUD
2. VALISSEIN
- UMARPALK SEIN diam. 220 mm
3. VAHELAGI:
- PÕRANDALAUD 28 mm
- PARKETI ALUSMATT 7 MM
- NISKUSKINDEL VINER 32 MM
- TALAD 50X200 MM , SAMP 600 MM
- KIVIVILL 150 mm
- EHITUSLIK PAPP
- VOODRILAUD
4. POONINGU LAGI:
- NISKUSKINDEL VINER 32 MM
- TALAD 50X200 MM , SAMP 600 MM
- EHITUSLIK PAPP
- VOODRILAUD
5. PORAND
- PÕRANDALAUD 28 mm
- PARKETI ALUSMATT 7 MM
- ARM. BETOON 120 MM
- POLUSTÜROOL 200 mm
- TIHENDATUD LIIV 300 MM
- HÜDROISOLATSIOON
- TIHENDATUD KILLUSTIK 500 MM
6. VUNDAMENT
- KROHV
- POLÜSTÜROOL 100 mm
- PE KILE (klebikatsse vundamendi külge bit. mastikaga)
- FIBO PLOKK. 250 mm lai.5 rida(voi thermocub 400 mm. 5 rida)
- POLÜSTÜROOL 50mm

- armeeritud betoon(armatuuri diam. 12 mm, 4 tk min, rang diam. 8 mmA III, samm 400 mm) 450x300 mm

<p>TRAMPPEK OÜ</p> <p>Paluulase tee 9, Maardu; tel. 55 902 766 reg. nr. 10447725 litsens EEP000545</p>	Üksikelamu arhitektuurne projekt		15.04.2008
	Asukoht:	Harju mk, Keila vald, Lohusalu küla, Mäe-8	
	Tellija:	LJUDMILA RJAZANOVA	
	Arhitekt:	Denis Dudkin	M: 1: 50
	Insener:	Arvi Taik	
Joonis:	lõige A - A		leht : 6

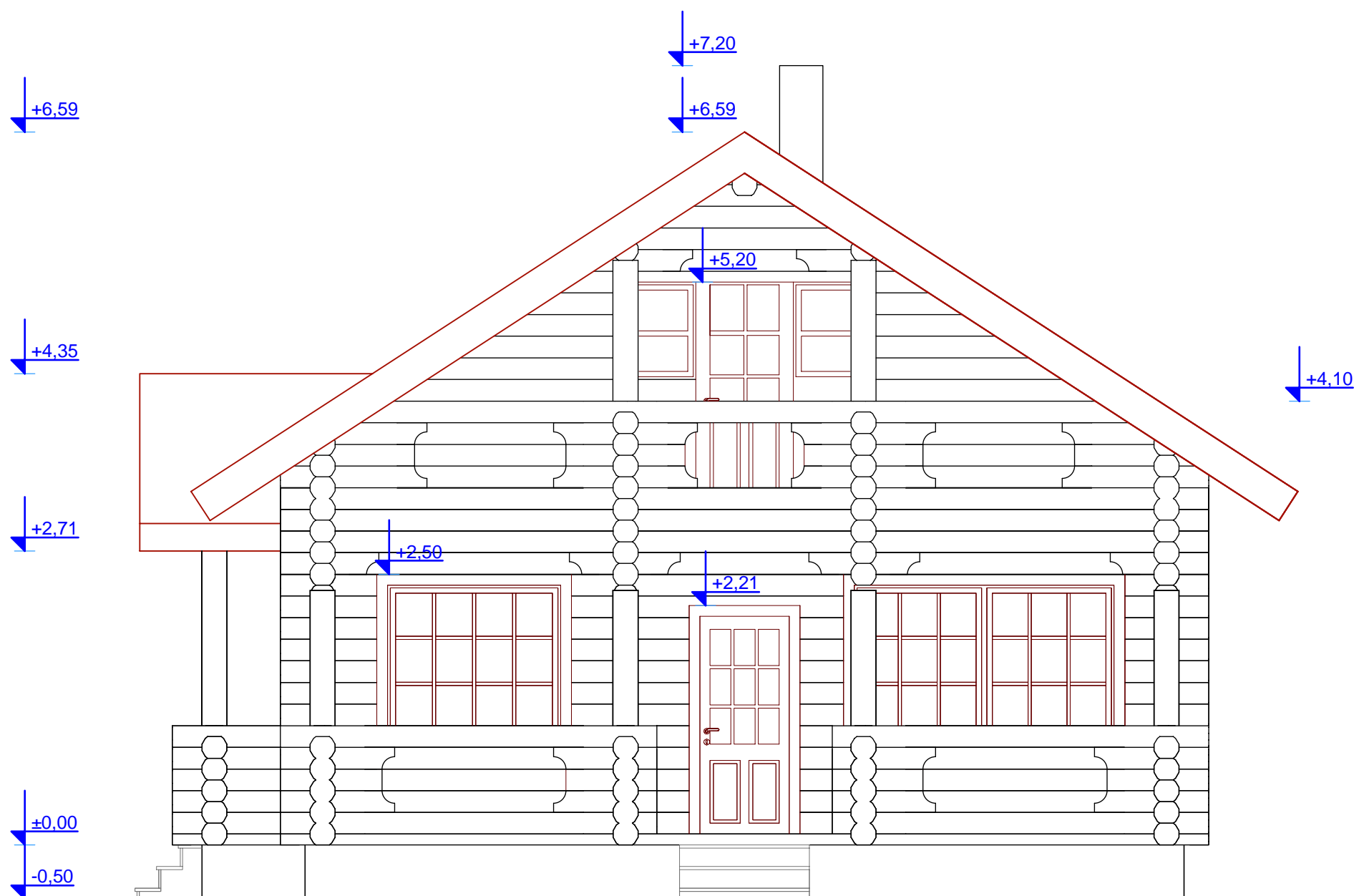

<p style="text-align: center;"><u>TRAMPPEK OÜ</u></p> <p>Paluulase tee 9, Maardu; tel. 55 902 766 reg. nr. 10447725 litsens EEP000545</p>	Üksikelamu arhitektuurne projekt		15.04.2008
	Asukoht:	Harju mk, Keila vald, Lohusalu küla, Mäe-8	
	Tellija:	LJUDMILA RJAZANOVA	
	Arhitekt:	Denis Dudkin	M: 1: 50
	Insener:	Arvi Taik	
Joonis:	vaade läänest	leht : 7	

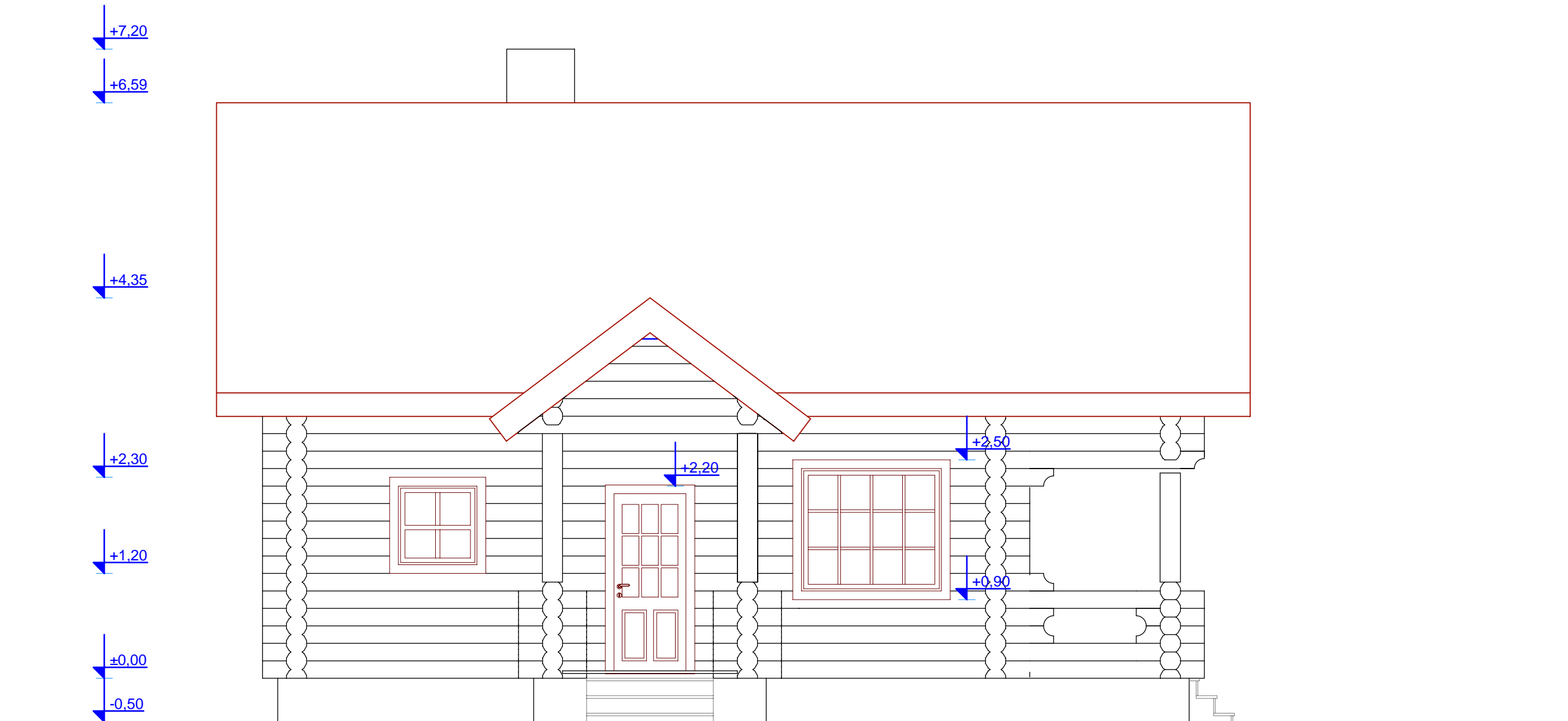

<p><u>TRAMPPEK OÜ</u></p> <p>Paluulase tee 9, Maardu; tel. 55 902 766 reg. nr. 10447725 litsens EEP000545</p>	Üksikelamu arhitektuurne projekt		15.04.2008
	Asukoht:	Harju mk, Keila vald, Lohusalu küla, Mäe-8	
	Tellija:	LJUDMILA RJAZANOVA	
	Arhitekt:	Denis Dudkin	M: 1: 50
	Insener:	Arvi Taik	
Joonis:	vaade lõunast		leht: 8



<p>TRAMPPEK OÜ</p> <p>Paluulase tee 9, Maardu; tel. 55 902 766 reg. nr. 10447725 litsens EEP000545</p>	Üksikelamu arhitektuurne projekt		15.04.2008
	Asukoht:	Harju mk, Keila vald, Lohusalu küla, Mäe-8	
	Tellija:	LJUDMILA RJAZANOVA	
	Arhitekt:	Denis Dudkin	M: 1: 50
	Insener:	Arvi Taik	
Joonis:	vaade idast		leht: 9

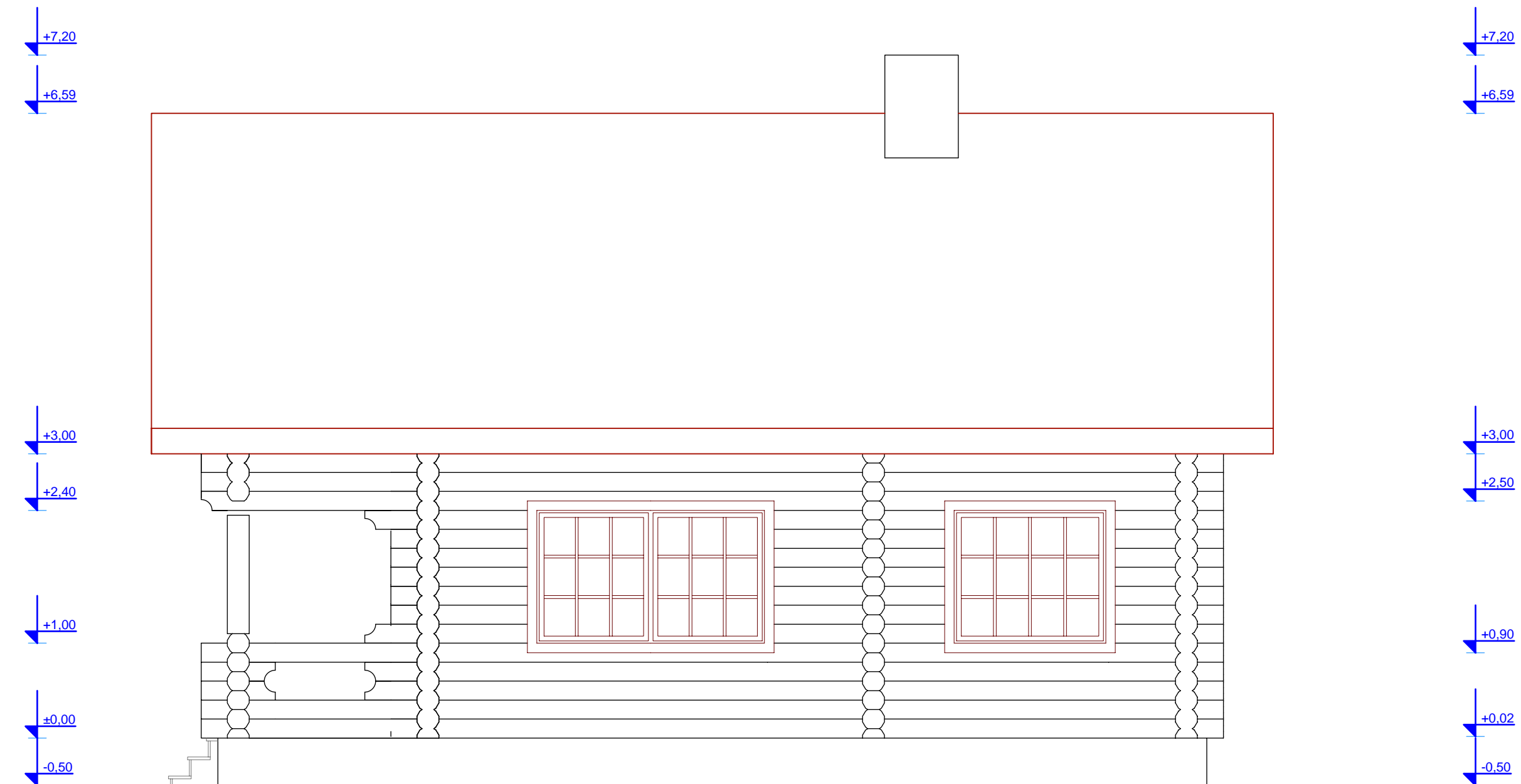

<p>TRAMPPEK OÜ</p> <p>Paluulase tee 9, Maardu; tel. 55 902 766 reg. nr. 10447725 litsens EEP000545</p>	Üksikelamu arhitektuurne projekt		15.04.2008
	Asukoht:	Harju mk, Keila vald, Lohusalu küla, Mäe-8	
	Tellija:	LJUDMILA RJAZANOVA	
	Arhitekt:	Denis Dudkin	M: 1: 50
	Insener:	Arvi Taik	
Joonis:	vaade põhjast	leht: 10	