

hall	33,36 m ²
kabinet	7,54 m ²
magamistuba	7,56 m ²
magamistuba	8,10 m ²
magamistuba	12,08 m ²
rodu	5,90 m ²
vannituba	8,00 m ²
	82,54 m²

<p>TRAMPPEK OÜ</p> <p>Paluulase tee 9, Maardu; tel. 55 902 766 reg. nr. 10447725 litsens EEP000545</p>	Elamu arhitektuurne projekt		Hoone 1.
	Asukoht:	Harju mk, Jõelähtme vald, Uusküla küla, Puusepa.	
	Tellija:	Natalja Zalite	
	Projekt:	Denis Dudkin	15.08.2008
	Insener:	Arvi Taik	M: 1: 100
	Joonis:	katusekorruse plaan	

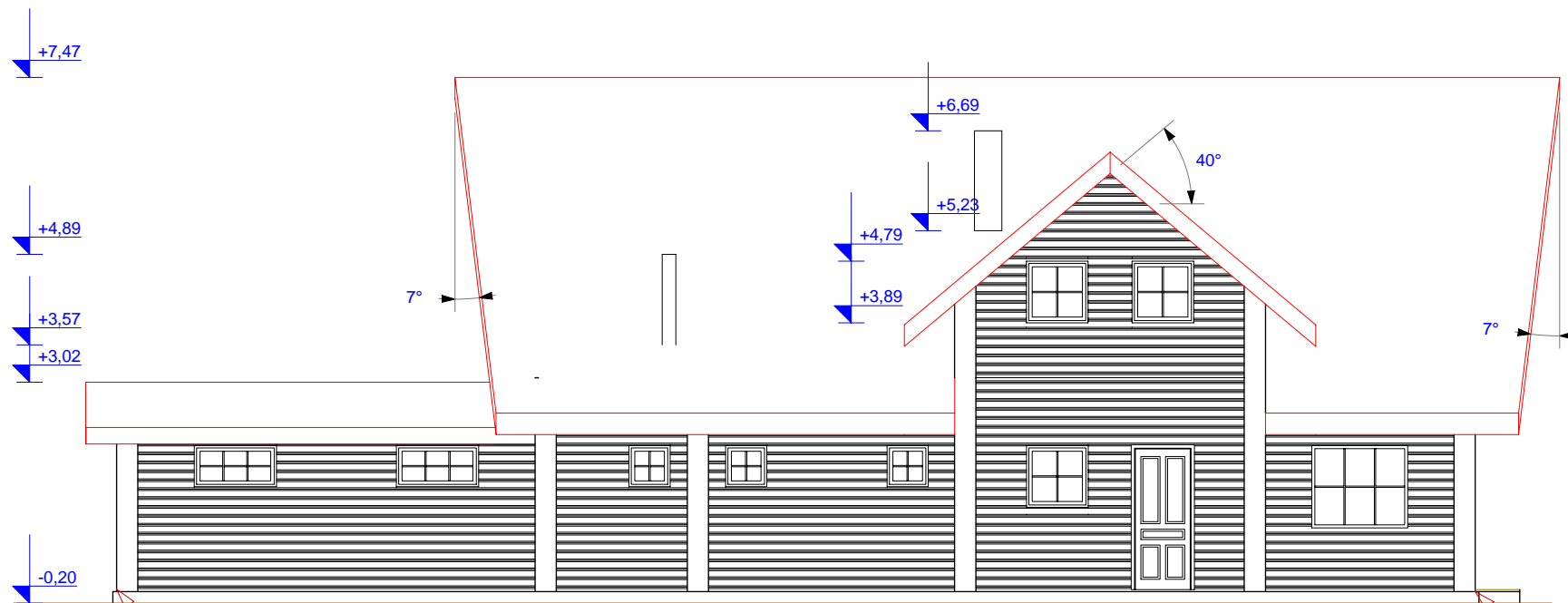

vihmaveeplekk

vaade põhjast

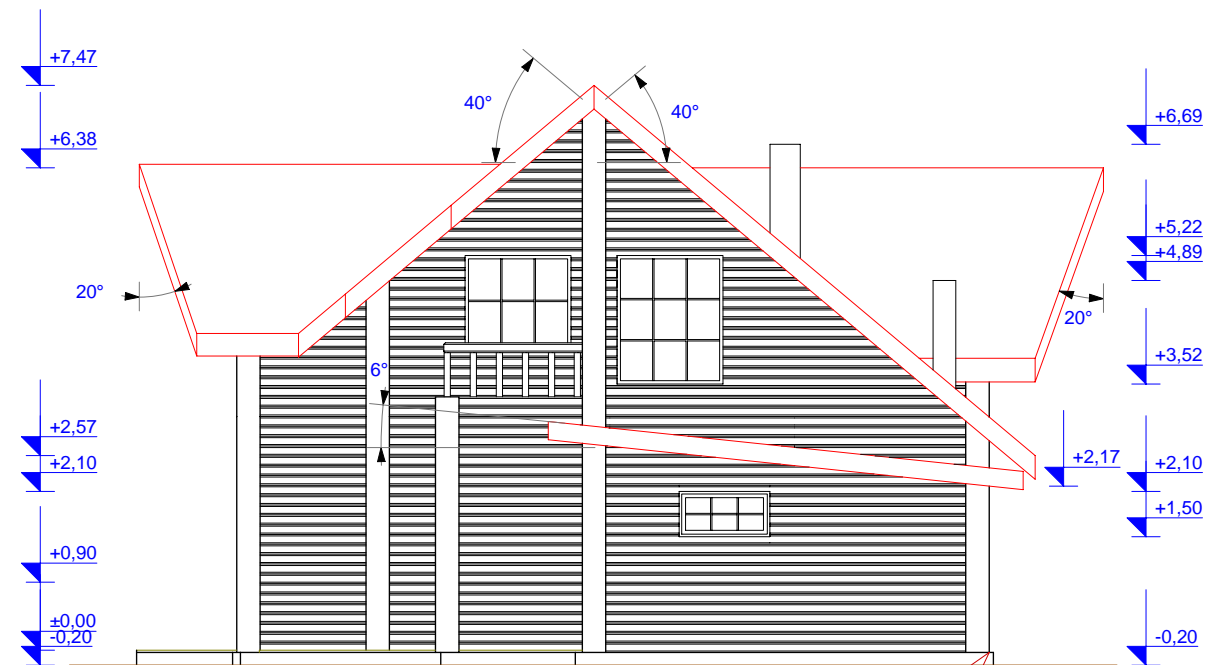

vihmaveeplekk

vaade idast

vihmaveeplekk

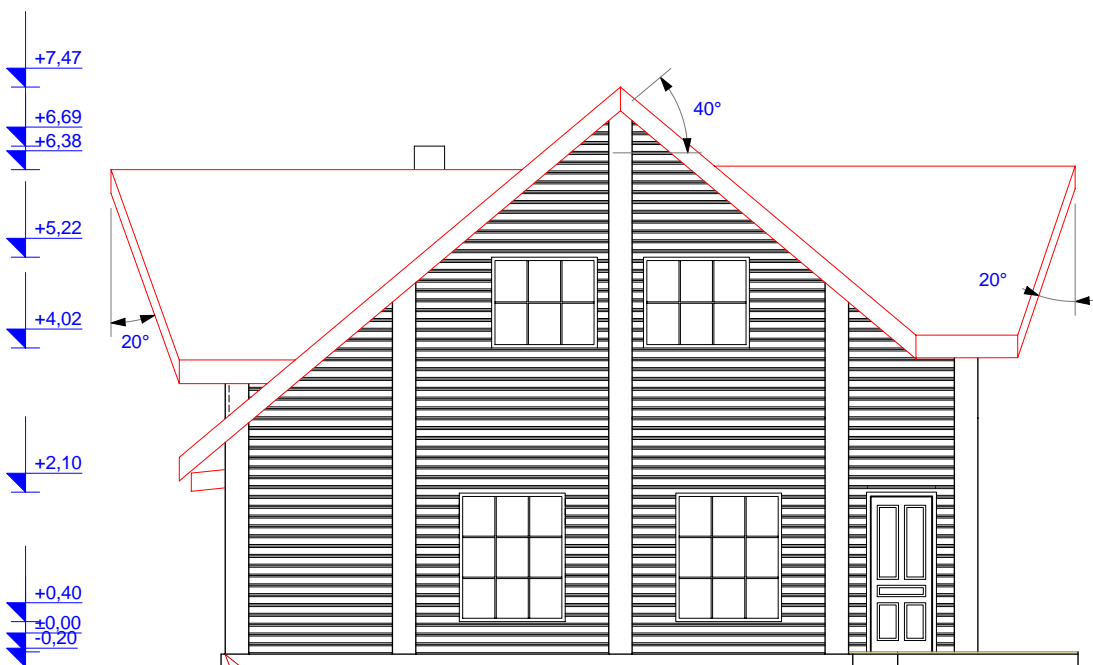

vaade läänest

vihmaveeplekk

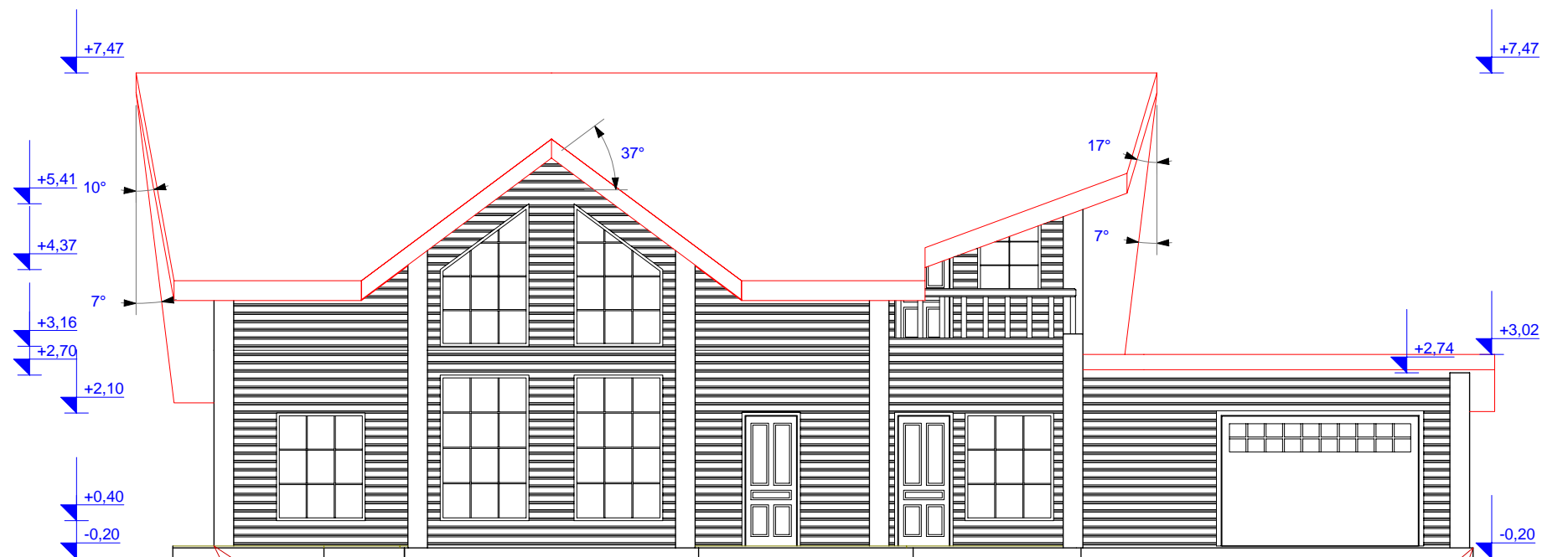

vaade lõunast

vihmaveeplekk

katus: RR28 tumepunane
seinad: puidu toon-mänd
sokkel: pruun
aknad, aknalaud, välisüksed:
pruun

vihmaveeplekk

<p>TRAMPPEK OÜ</p> <p>Paluulase tee 9, Maardu; tel. 55 902 766 reg. nr. 10447725 litsens EEP000545</p>	Elamu arhitektuurne projekt		Hoone 1.
	Asukoht:	Harju mk, Jõelähtme vald, Uusküla küla, Puusepa.	
	Tellija:	Natalja Zalite	
	Projekt:	Denis Dudkin	15.08.2008
	Insener:	Arvi Taik	M 1: 100
Joonis:	vaaded		leht: 7